COMUNI DI BREGANZE, CALVENE, FARA VICENTINO, LUGO DI VICENZA, MONTECCHIO PRECALCINO, SALCEDO, SARCEDO, ZUGLIANO
Provincia di Vicenza

P.A.T.I.
"TERRE DI PEDEMONTANA VICENTINA"

Elaborato

Scala 1:20.000

Superficie Agricola Utilizzata ricavata dall'Uso del Suolo

Edizione aggiornata alle decisioni assunte dalla Conferenza di Servizi del 12.09.2008

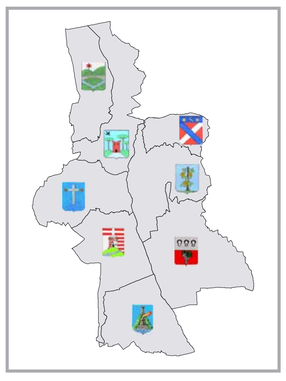

Regione del Veneto
Direzione Urbanistica

Provincia di Vicenza
Dipartimento Territorio e Ambiente

Progettista
dott. Adriano Ferraro

Agronomo
dott. Franco Chemello

Realizzazione GIS su Intergraph GeoMedia
STUDIO LUCA - ZANELLA INGEGNERE
33100 UDINE via XXII marzo n.19 studio@lz.it

UFFICIO DI PIANO Adriano Ferraro, coll. Barbara De Pretto, Antonella Gramola, Paolo Montagna

12 settembre 2008

Elaborato

Scala 1:20.000

Superficie Agricola Utilizzata ricavata dall'Uso del Suolo

LEGENDA

Confini comunali

Confine del PATI

Tipologie di uso del suolo

Sistemi urbani e produttivi

Edifici, pertinenze e viabilità secondaria di accesso in zona agricola

Viabilità pubblica

Acque superficiali con alvei ed argini

Cave

Pesca sportiva

Aree boschive

Pecceta con abete bianco e faggio

Faggeta con abete rosso e nocciolo

Castagneti

Castagneti misti con querce, robinia e carpino

Ostrieti con querce

Formazioni riparie ad ontani e salici

Formazioni antropogene a prevalenza di robinia

SAU

Vigneti

Frutteti

Seminativi

Aree prative e frange agricole residuali

Superficie Agricola Utilizzata: superfici in ettari per comune

		Breganze	Calvene	Fara Vicentino	Lugo di Vicenza	Montecchio Precalcino	Salcedo	Sarcedo	Zugliano
SAU	Vigneti	342.68	6.48	189.69	11.65	48.64	6.71	68.30	36.88
	Frutteti	25.54	0.00	10.28	1.31	19.64	4.95	11.91	11.07
	Seminativi	444.56	5.93	38.81	8.63	282.87	2.33	210.85	147.27
	Aree prative e frange agricole residuali	744.94	237.20	772.60	547.25	584.03	295.12	646.15	679.39
	Totale	**1 557.72**	**249.61**	**1 011.38**	**568.84**	**935.18**	**309.11**	**937.21**	**874.61**

Trasformabilità della Superficie Agricola Utilizzata
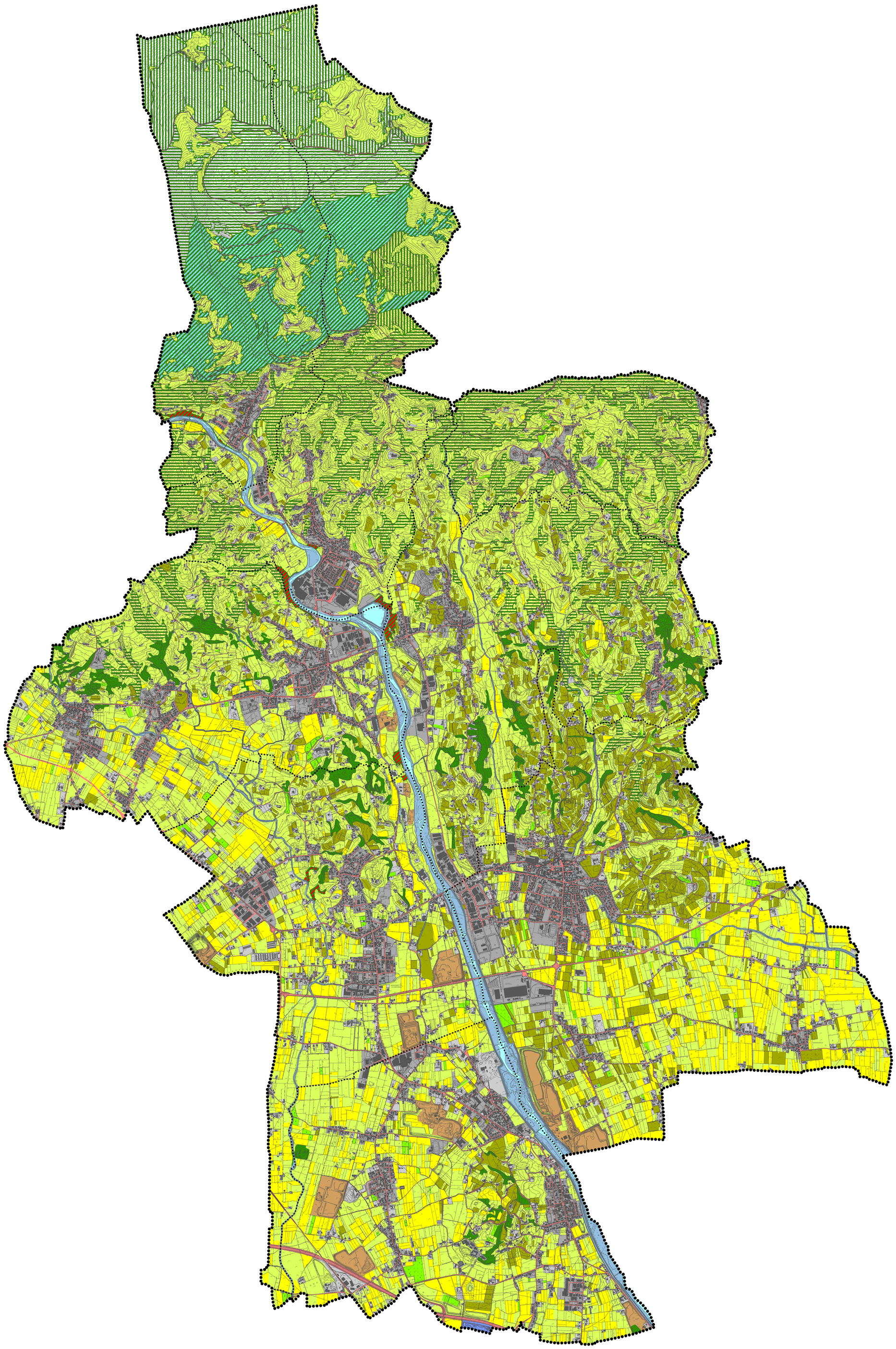
	Breganze	Calvene	Fara Vicentino	Lugo di Vicenza	Montecchio Precalcino	Salcedo	Sarcedo	Zugliano
Zona altimetrica	Collina	Montagna	Collina	Montagna	Pianura	Collina	Collina	Collina
SAU (ha)	1 557.72	249.61	1 011.38	568.84	935.18	309.11	937.21	874.61
ST (ha)	2 176	1 155	1 516	1 461	1 438	613	1 382	1 379
SAU/ST	71.59%	21.61%	66.71%	38.93%	65.03%	50.43%	67.82%	63.42%
Percentuale SAU trasformabile	1.30%	1.30%	1.30%	1.30%	1.30%	1.30%	1.30%	1.30%
SAU trasform. (ha)	20.25	3.24	13.15	7.39	12.16	4.02	12.18	11.37
SAU trasform. (mq)	**202 504**	**32 449**	**131 479**	**73 949**	**121 573**	**40 184**	**121 837**	**113 699**