

scala 1:500

NORD

Proprietà	Fg.	Mappale	sup. mq	percentuale
Scandian Giovanni	3	86	2.617	58 %
Pasin Giuseppe Sperotto Antonella	3	624	996	22 %
Pasin Rosa	3	87 88	770 161	20 %
Comune di Zugliano richiesta modifica ambito d'intervento	3	89	75	
<b>Totale complessivo</b>			<b>4.619</b>	<b>100 %</b>

**ESTRATTO CATASTALE**

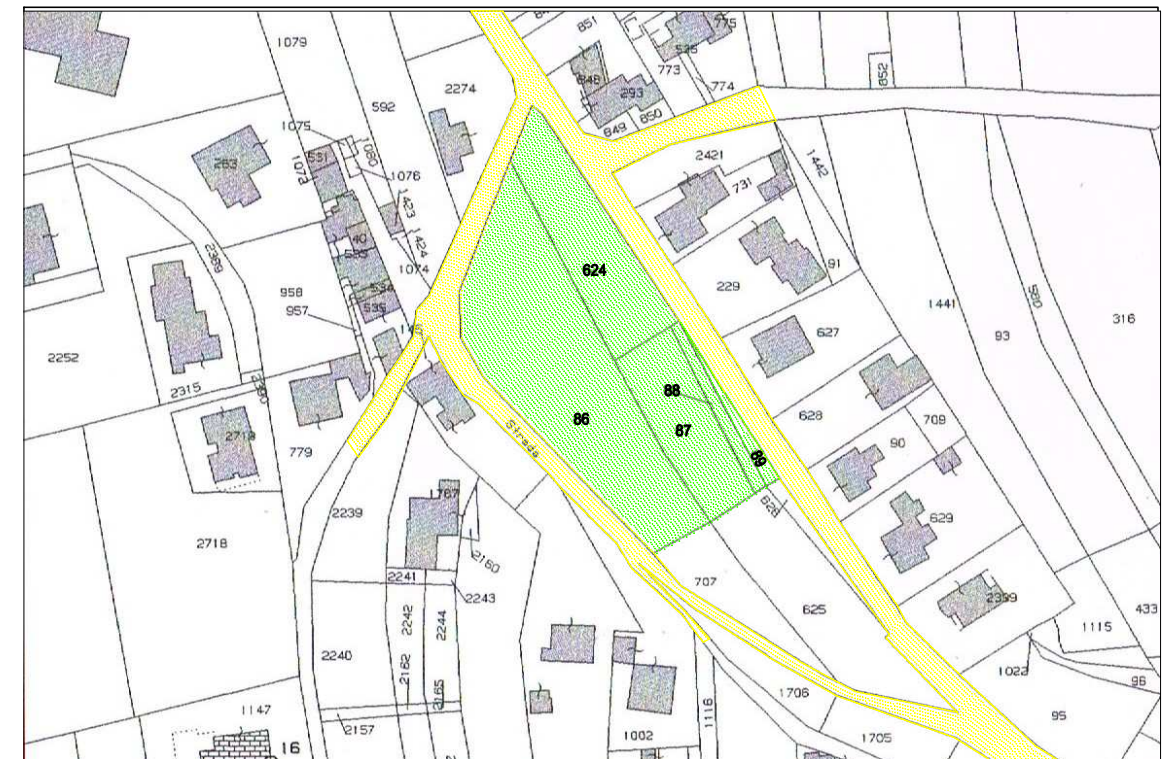

NORD

Comune di Zugliano Fg. 3 map. 624, 86, 87, 88 scala 1:2000

**ESTRATTO P.A.T.I.**

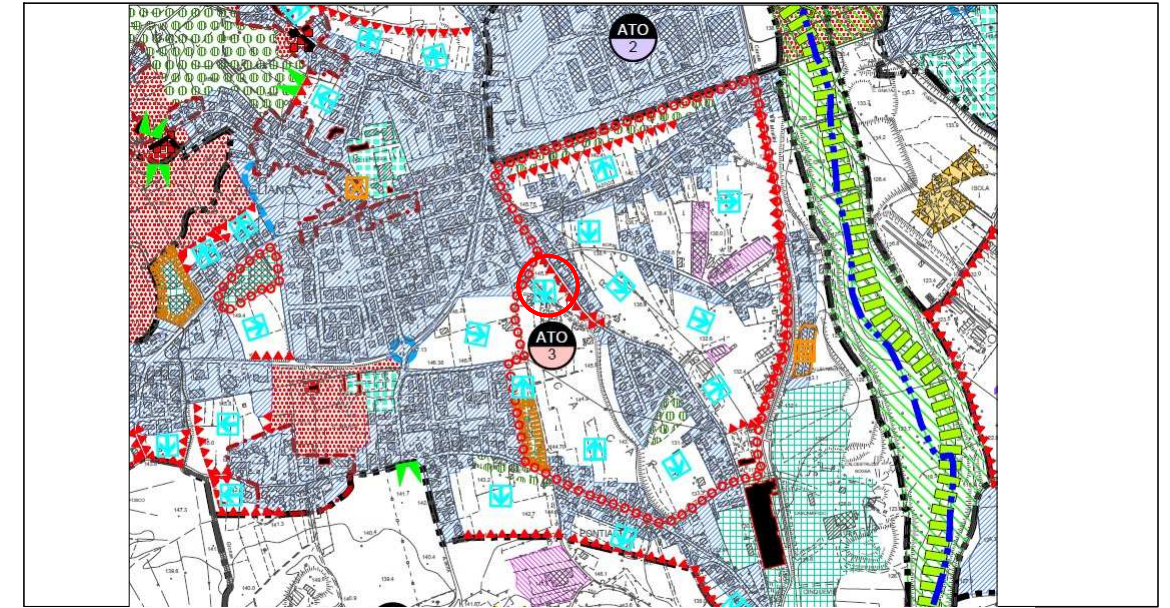

NORD

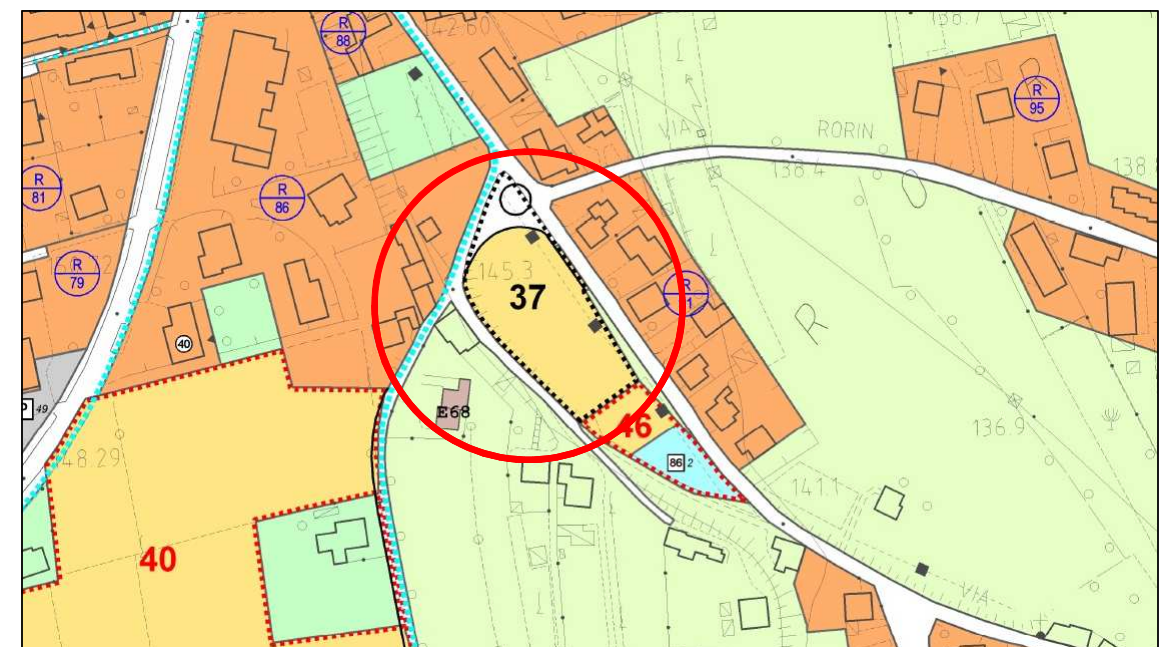

NORD

**FOTO AEREA DELL'AREA**



Non in scala

 <b>Ingegnere</b> <b>Arturo Rosi</b> Via Divisione J. n. 5/A, 36030 Zugliano (Vi) tel.: 327.8749042 E-mail: rosiarturo@gmail.com	<b>COMUNE DI ZUGLIANO</b>																					
	RICHIEDENTI: <b>SCANDIAN GIOVANNI, PASIN GIUSEPPE, SPEROTTO ANTONELLA E PASIN ROSA</b>																					
 <b>Geometra</b> <b>Andrea Vivian</b> Via A. Zavagnin n. 16, 36030 Zugliano (Vi) tel.: 348.0368549 E-mail: geom.andreavivian@gmail.com	<b>LOTTIZZAZIONE CALCARA</b>																					
	PROGETTO:																					
<b>TAVOLA N°</b> <span style="font-size: 2em; font-weight: bold; color: blue;">1</span>	<table border="1"> <tr> <td>1</td> <td>ESTRATTI DI MAPPA CATASTALE, P.A.T.I., P.I., FOTO SAT.</td> <td>6</td> <td>SEZIONI DI PROGETTO</td> </tr> <tr> <td>2</td> <td>STATO ATTUALE PLANIMETRIA E SEZIONI</td> <td>7</td> <td>SCHEMA SOTTOSERVIZI FOGNATURA, ACQUEDOTTO e GAS</td> </tr> <tr> <td>3</td> <td>CALCOLI URBANISTICI</td> <td>8</td> <td>SCHEMA SOTTOSERVIZI TELEFONI, ENEL e ILL. PUBBLICA</td> </tr> <tr> <td>4</td> <td>PLANIVOLUMETRICO PLANIMETRIA E CALCOLI</td> <td>9</td> <td>STATO DI PROGETTO SEGNALETICA STRADALE</td> </tr> <tr> <td>5</td> <td>INDIV. AREE DA CEDERE PLANIMETRIA</td> <td></td> <td></td> </tr> </table>	1	ESTRATTI DI MAPPA CATASTALE, P.A.T.I., P.I., FOTO SAT.	6	SEZIONI DI PROGETTO	2	STATO ATTUALE PLANIMETRIA E SEZIONI	7	SCHEMA SOTTOSERVIZI FOGNATURA, ACQUEDOTTO e GAS	3	CALCOLI URBANISTICI	8	SCHEMA SOTTOSERVIZI TELEFONI, ENEL e ILL. PUBBLICA	4	PLANIVOLUMETRICO PLANIMETRIA E CALCOLI	9	STATO DI PROGETTO SEGNALETICA STRADALE	5	INDIV. AREE DA CEDERE PLANIMETRIA			LOCALIZZAZIONE: Via CALCARA Fgl.: 3 Mapp.: 624, 86, 87, 88, 89 DATA: APRILE 2014
	1	ESTRATTI DI MAPPA CATASTALE, P.A.T.I., P.I., FOTO SAT.	6	SEZIONI DI PROGETTO																		
2	STATO ATTUALE PLANIMETRIA E SEZIONI	7	SCHEMA SOTTOSERVIZI FOGNATURA, ACQUEDOTTO e GAS																			
3	CALCOLI URBANISTICI	8	SCHEMA SOTTOSERVIZI TELEFONI, ENEL e ILL. PUBBLICA																			
4	PLANIVOLUMETRICO PLANIMETRIA E CALCOLI	9	STATO DI PROGETTO SEGNALETICA STRADALE																			
5	INDIV. AREE DA CEDERE PLANIMETRIA																					
SCALA: VARIE	ELABORATI: <b>ESTRATTI DI MAPPA</b> ESTRATTO CATASTALE, P.A.T.I., P.I., FOTO SATELLITARE																					
I RICHIEDENTI:	IL PROGETTISTA:																					