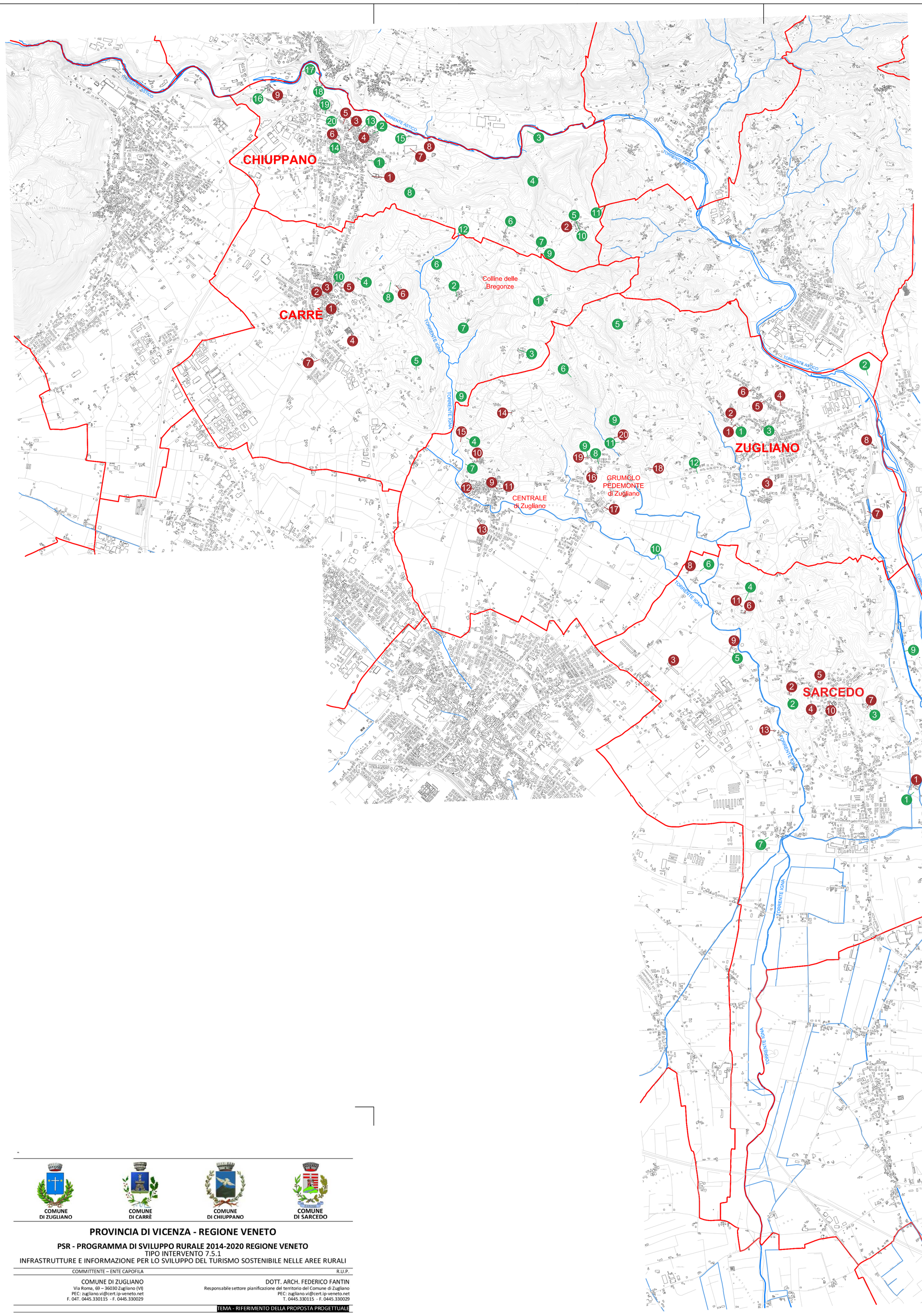

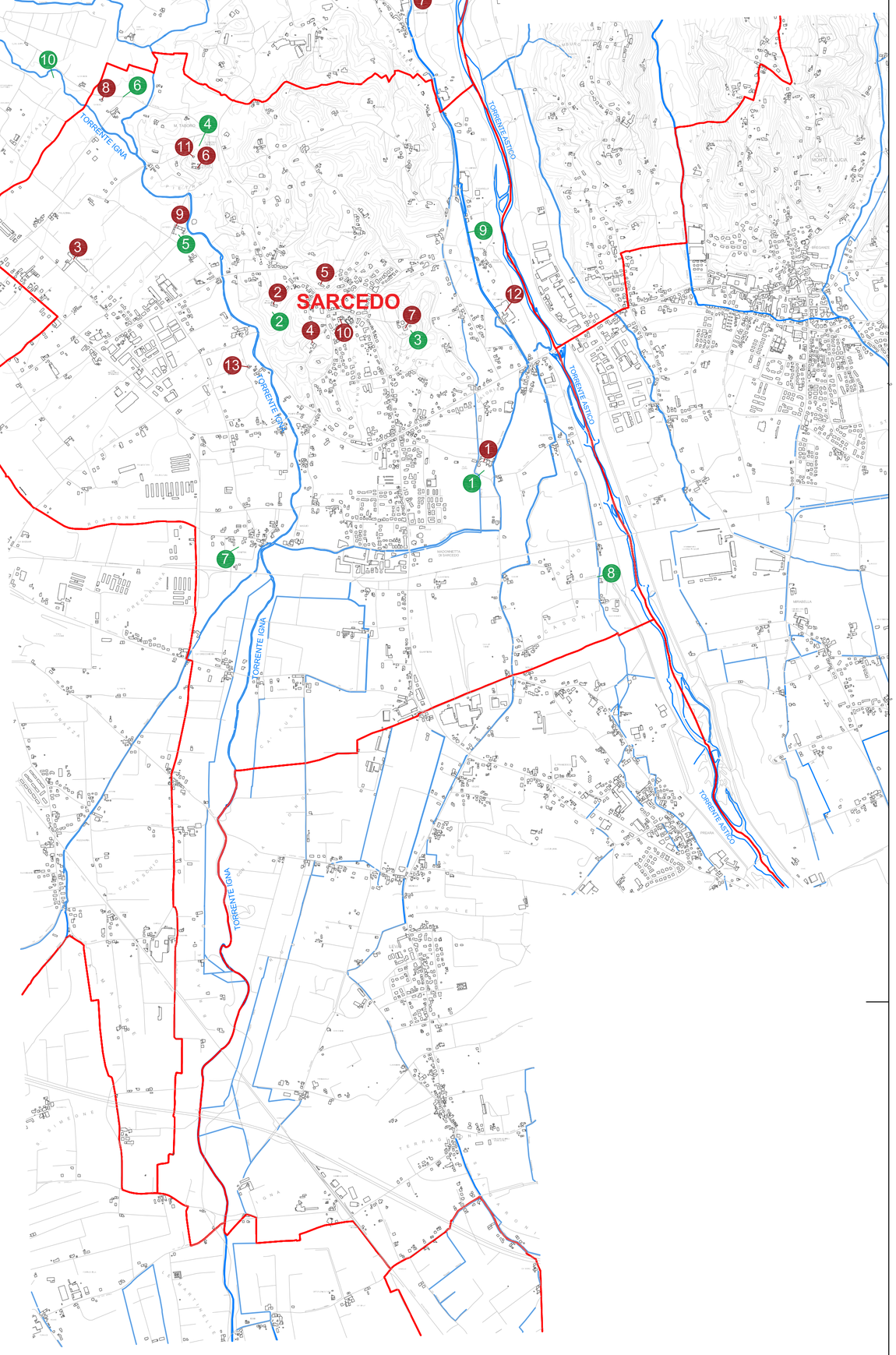

COMUNE DI ZUGLIANO | COMUNE DI CARRÈ | COMUNE DI CHIUPPANO | COMUNE DI SARCEDO

PROVINCIA DI VICENZA - REGIONE VENETO

PSR - PROGRAMMA DI SVILUPPO RURALE 2014-2020 REGIONE VENETO
TIPO INTERVENTO 7.5.1
INFRASTRUTTURE E INFORMAZIONE PER LO SVILUPPO DEL TURISMO SOSTENIBILE NELLE AREE RURALI

COMMITTENTE – ENTE CAPOFILA
COMUNE DI ZUGLIANO
Via Roma, 69 – 36030 Zugliano (VI)
PEC: zugliano.vi@cert.ip-veneto.net
F. 04T. 0445.330115 - F. 0445.330029

R.U.P.
DOTT. ARCH. FEDERICO FANTIN
Responsabile settore pianificazione del territorio del Comune di Zugliano
PEC: zugliano.vi@cert.ip-veneto.net
T. 0445.330115 - F. 0445.330029

TEMA - RIFERIMENTO DELLA PROPOSTA PROGETTUALE

PERCORSI . LUOGHI . PAESAGGI . MEMORIE
DI ZUGLIANO, CARRÈ, CHIUPPANO, SARCEDO

tra l'Astico e l'Igna

GRUPPO DI LAVORO TECNICO

Dott. Arch. **Filippo Forzato**
Dott. Arch. **Carlo Costa**
Dott. Arch. **Andrea Amatori**
Dott. Forestale **Diego Maino**

(firmatario digitale del documento/elaborato)

PROFESSIONISTA INCARICATO REFERENTE / COORDINATORE GRUPPO DI LAVORO TECNICO
DOTT. ARCH. FILIPPO FORZATO - STUDIO FORMAT-C ARCHITETTURA
Dott. Arch. Filippo Forzato – Dott. Arch. Marianna De Muri – Dott. Arch. Roberto Doria – Dott. Giorgio Borin
Via Monte cengio, 71 "Borghetto Miola" – 36016 Città di Thiene (Vicenza) . P.I. 03596010276 . C.F. FRZFPP76A26L736H
www.format-c.eu . T./F. 0445.372266 . email: info@format-c.eu . PEC: info@pec.format-c.eu
format-c

COLLABORAZIONI
Associazione "Ricercatori G.G. Carrè – Chiuppano" . Gruppo "Ricercatori storici Zugliano" . Prof. Matteo Dal Santo

DATA: **23 MARZO 2018**

TIPO DI ELABORATO / DOCUMENTO:

T. 01/1

INDIVIDUAZIONE GRAFICA SOMMARIA DELLE **BELLEZZE NATURALI, PUNTI PANORAMICI** E D'**INTERESSE STORICO-ARTISTICO, VILLE – MONUMENTI – EDIFICI D'IMPORTANZA STORICA,** (INTERO TERRITORIO COMUNALE DI ZUGLIANO, CARRÉ, CHIUPPANO, SARCEDO)

SCALA 1 : 2000

copyright STUDIO FORMAT-C ARCHITETTURA
Elaborato redatto salvo errori e refusi. Ai sensi della normativa vigente, il seguente elaborato non può essere riprodotto o comunicato a terzi senza preventivo accordo e/o autorizzazione scritta del/dei progettista/i. Per ogni questione deontologica e professionale ci si attiene alle vigenti norme di deontologia per l'esercizio della professione di architetto.

BELLEZZE NATURALI, PUNTI PANORAMICI E D'INTERESSE STORICO-ARTISTICO
Ambito: Intero territorio comunale. Tipo di selezione: Punti ed aree presenti, descritti/censiti in pubblicazioni e strumenti di promozione turistica.

COMUNE DI **ZUGLIANO**
1. Punto panoramico ed area-giardino di Villa Giusti Summan (Via Villa)
2. Oasi / parco "Selgea" ex "cava Molini" (SP 67 – sponda SX Fiume Astico)
3. Area detta "le Fontane" (Via Crosara)
4. Area detta del "Prà longo" (Località "Prà longo" a Centrale di Zugliano – ex Strada militare nella Valle del Torrente Igna).
5. Punto panoramico del Monte di Valle detto "dè Valle" (Colline delle Bregonze)
6. Area detta "bosco del prete" ex Chiesetta di S. Andrea (Valle di S. Andrea)
7. Ex strada militare detta "delle fontanelle" (Valle del Torrente Igna definita anche ex "Strada vicinale delle Valli")
8. Area e fontana di località Contrà Chiesa (Grumolo Pedemonte di Zugliano)
9. Area e giardino di Villa Bassi (Via Chiesa a Grumolo Pedemonte di Zugliano)
10. Area della ex chiesa dedicati a S. Anastasia (Grumolo Pedemonte)
11. Punto panoramico ed area della Chiesetta di San Biagio (Via San Biagio a Grumolo Pedemonte di Zugliano)
12. Strada del Torcolato e dei vini di Breganze (Via Libertà SP 67 con Via Villa, Via Crosara, Via G. Marconi, Via San Fermo, SP 68)

COMUNE DI **CARRÈ**
1. Punto panoramico ed area località Cà Vecchia (Via Cà Vecchia)
2. Area località Contrà Tavani (Via Tavani)
3. Area località Rua ex eremo camaldolese (Via Rua)
4. Area detta "del castello di Carrè" (Via Monte Ortigara)
5. Punto panoramico ed area del Monte Zavagnin (ex caposaldo e gallerie Grande Guerra 1915-1918 – III° linea di resistenza. Via Asiago – Colline delle Bregonze).
6. Area del ponte Tavani (Via Tavani – ex Strada militare nella Valle del Torrente Igna – Colline delle Bregonze)
7. Area del ponte Igna (Località Spillare – ex Strada militare nella Valle del Torrente Igna – Colline delle Bregonze)
8. Area della Chiesa-santuario della Madonna della Neve detta "della Fratta" (Via Monte Ortigara)
9. Ex strada militare detta "delle fontanelle" (Valle del Torrente Igna definita anche ex "Strada vicinale delle Valli")
10. Piazza denominata "degli Alpini" con fontana ottocentesca (SP 116 Via Capovilla / Via Monte Origara)

COMUNE DI **CHIUPPANO**
1. Ex torre campanaria detta "il Castello" (Via San Michele)
2. Via lunga dell'antico borgo di Chiuppano della "della Contrà longa"(Via Alcide De Gasperi)
3. Area dell'Isolon sull'Astico (Località detta "Isolon" – sponda DX Fiume Astico)
4. Strada vicinale detta "della fonda", area dell'ex antico acquedotto comunale e della Val Vaccara (versante Nord delle Colline delle Bregonze)
5. Area della località Contrà Marola (Via Marola)
6. Area della località Contrà Pon (Via Pon)
7. Punto panoramico ed area dell'ex scuola elementare di Marola oggi "Museo naturalistico delle Bregonze" con cippo commemorativo sulla resistenza Guerra '40-'45 (Via Marola / Via Cà Vecchia)
8. Ex miniera di lignite (Via Marola)
9. Area del Roccolo Moschele (Via Cà Vecchia / Via Schefferla)
10. Strada vicinale Mozzanega e area detta delle "croci dei partigiani" (Località Contrà Marola)
11. Area confinale detta "della pria fosca" (località Marola)
12. Località detta "Busa del Pon" (bacino idrografico torrente Igna ed ex Strada militare. Via Broiadosso)
13. Corte Rezzara con Casa Natale di Nicolò Rezzara (Via Nicolò Rezzara)
14. Museo Grande Guerra 1915-1918 e ricovero sotterraneo ex III° lina di resistenza (Piazza Serragli).
15. Area della centrale idroelettrica della Rozzola e (Località Rozzola – sponda DX Fiume Astico)
16. Area della centrale idroelettrica Ing. Giuseppe Gavazzi (Località Bessè)
17. Ponte sull'Astico detto "dei Granatieri" (SP 349 detta "del Costo")
18. Ponte sull'Astico detto "di Caltrano" (SP 68 – Via Costo)
19. Ex stazione ferroviaria di Chiuppano – vecchia linea ferroviaria Thiene – Piovene Rocchette (Via Roma)
20. Ex casello ferroviario di Chiuppano – vecchia linea ferroviaria Thiene – Piovene Rocchette (Via casello)

COMUNE DI **SARCEDO**
1. Parco-giardino di Villa Capra Bassani (Via Villa Capra)
2. Parco-giardino di Villa Zironda detta "Cà Dotta" (Via Roma)
3. Area di Villa Saugo Belmonte (Via San Giuseppe)
4. Area in località Colle di Bodo con il complesso '800 detto "Villa Tretti" e la chiesetta di San Pietro in Bodo (Via San Pietro)
5. Area in località Cà Terza (Via Cà Terza)
6. Area in località Cà Bosa (Via Cà Bosa)
7. Area in località Contrà detta "Passamosca" (Via Contrà)
8. Contrà Meneghini e Chiesetta di San Giuseppe detta "Duomo" (Via Colombarini)
9. Strada del Torcolato e dei vini di Breganze (SP 68 con Via Vivaro, Via dei Covoli, Via del rovere, Via Roma, Via san Giuseppe, Via Bassano del Grappa, Via Villa Capra)

VILLE, MONUMENTI ED EDIFICI D'IMPORTANZA STORICA
Ambito: Intero territorio comunale. Tipo di selezione: manufatti descritti/censiti in pubblicazioni (es. IRV) e strumenti di promozione turistica.

COMUNE DI **ZUGLIANO**
1. Villa Giusti Summan con annesso parco-giardino; già Zojano, Aviano, Rusca, Barbieri, Zambelli, Giusti del Giardino, Summan, Parrocchia di Zugliano, Strazzabosco, Comune di Zugliano (Via Villa)
2. Chiesa parrocchiale di S.S. Maria e Zenone con annesso campanile (Via Chiesa)
3. Antica Pieve di Santa Maria (Via San Fermo – Cimitero di Zugliano)
4. Oratorio di San Bernardino da Siena (Via Piazzo)
5. Complesso signorile detto palazzo "Porto Usei"; già Porto, Borgo, Carollo, Dalla Costa (Via Piazzo – Contrada del Piazzo)
6. Villa Remigi detta "el Vaticano" (Via Piazzo)
7. Archeologia industriale dell'ex cascificio "Cascianti Seta" ora distilleria "Zanin" (Via Cinquevie)
8. Archeologia industriale e idraulica dell'opificio Zironda e annesso "canale Mordini" (Via Roggia Capra)
9. Chiesa parrocchiale di San Clemente con annesso campanile (Via Riva / Via Codalunga a Centrale di Zugliano)
10. Oratorio della Madonnetta detta "madoneta" (Via Madonnetta a Centrale di Zugliano)
11. Villa Thiene Ronzani (Via Piazza a Centrale di Zugliano)
12. Ex complesso rurale detto "casa Porcastri Faccin" (Via Vignaletti a Centrale di Zugliano)
13. Chiesetta del SS. Redentore (Via Codalunga – cimitero di Centrale di Zugliano)
14. Villa Rospigliosi con cappella privata dell'Istituto delle Pie Discepole del Divin Maestro detto anche "Castel San Rocco"; già "Villa San Rocco" ex area dell'Oratorio di San Rocco (Collina di San Rocco in Via San Rocco a Centrale di Zugliano)
15. Antico capitello detto "della peste" o "dei morti" (Località detta "Prà longo" a Centrale di Zugliano - Ex Strada militare nella Valle del Torrente Igna)
16. Chiesa parrocchiale di Santa Maria Maddalena (Via Chiesa a Grumolo Pedemonte di Zugliano)
17. Villa Maddalena; già Cavaggioni, Vecchia, Maddalena, Dal Ferro (Via Cavajon a Grumolo Pedemonte di Zugliano)
18. Villa detta "Vecchia-Maddalena"; già Vecchia, Maddalena, Lovisetto (Via Castelliero a Grumolo Pedemonte di Zugliano)
19. Villa Bassi con annesso parco-giardino; già Terzo, Monza, Fabretti, Bassi, Fondazione Bassi (Via Chiesa a Grumolo Pedemonte di Zugliano)
20. Chiesetta di San Biagio "la perla delle Bregonze" (Via San Biagio a Grumolo Pedemonte di Zugliano)

COMUNE DI **CARRÈ**
1. Villa Capra; già Tretti, Breganze, Filippi, Carretta (Via Padre Girolamo Apolloni)
2. Chiesa parrocchiale di S. Maria Assunta (Piazza XI Settembre)
3. Chiesetta di Santa Lucia (Piazza XI Febbraio)
4. Chiesetta cimiteriale di S. Maria Assunta ex Chiesa San Lorenzo (Via Prà dell'Asta – Cimitero di Carrè)
5. Ruderi dell'ex latteria sociale S. Antonio Abate - Via Castello (Via Monte Ortigara).
6. Chiesa-santuario della Madonna della Neve detta "della Fratta" (Via Monte Ortigara)
7. Ex complesso rustico Miola oggi detto "Corte del Galli" (Località Prà Secco)

COMUNE DI **CHIUPPANO**
1. Chiesetta cimiteriale di San Michele Arcangelo (Via S. Michele – Cimitero di Chiuppano)
2. Chiesetta detta della "Madonna del Sangue" (Località Marola)
3. Casa Colere oggi biblioteca comunale detto anche "Palazzo Colere" (Via Colere)
4. Casa Rezzara (Via Nicolò Rezzara)
5. Ruderi dell'ex teatro sociale di Chiuppano (Via Roma)
6. Monumento ai caduti oggi scuola materna di Chiuppano (Via Roma)
7. Ruderi di archeologia industriale dell'ex cotonificio Rossi (Via Alessandro Rossi)
8. Archeologia industriale ed idraulica della centrale idroelettrica della Rozzola (Località Rozzola – sponda DX Fiume Astico)
9. Archeologia industriale ed idraulica della centrale idroelettrica Ing. Giuseppe Gavazzi (Località Bessè)

COMUNE DI **SARCEDO**
1. Villa Capra con annesso parco-giardino; già Colleoni Porto, Bassani, Fortunato, Toscan, Comune di Sarcedo (Via Villa Capra)
2. Villa Zironda detta "Cà Dotta" con annesso parco-giardino; già Balardi, Zironda, Gechelin, Comune di Sarcedo(Via San Giorgio)
3. Villa Franzan detta "il Barcon"; già Dalla Vecchia, Gavazza, Massignan con chiesetta di S. Antonio da Padova (Via Barcon)
4. Villa Piva (Via Martella)
5. Villa Suman Berti con annesso parco-giardino (Via Roma)
6. Complesso dell'800 detto di "Villa Tretti" (Via San Pietro – Colle di Bodo)
7. Complesso dell' '800 detto "Villa Saugo Belmonte" o "Casa Belmonte" (Via San Giuseppe)
8. Complesso rustico di Cà Bosa detto "Cà Bagoza" o "Bagozza" (Via Cà Bosa / Via Refosco)
9. Complesso di Cà Terza (Via Cà Terza)
10. Chiesa parrocchiale di S. Andrea con annesso campanile (Via Roma)
11. Chiesetta di San Pietro in Bodo (Via San Pietro – Colle di Bodo)
12. Archeologia industriale ed idraulica ex Lanificio Beaupain (Via Monte Corno)
13. Ex Molini Dell'Igna in Contrà dell'Igna (Via Igna)