COMUNE DI ZUGLIANO
Provincia di Vicenza

P.I.
PIANO DEGLI INTERVENTI

Elaborato	Scala
A1	1:5.000

Localizzazione degli interventi sulla zona agricola computata a SAU soggetta al limite di trasformabilità calcolato nel P.A.T.I.

Sindaco
Romano Leonardi

Progettista
dott. Adriano Ferraro

Ufficio Comunale di Piano
Adriano Ferraro
Barbara De Pretto
Antonella Graziola
Paolo Montagna

Pianificazione del territorio
STUDIO LUCA CANELLA INGEGNERI
VICENZA via Milano n.179 tel.0444/511

Gennaio 2009

LEGENDA
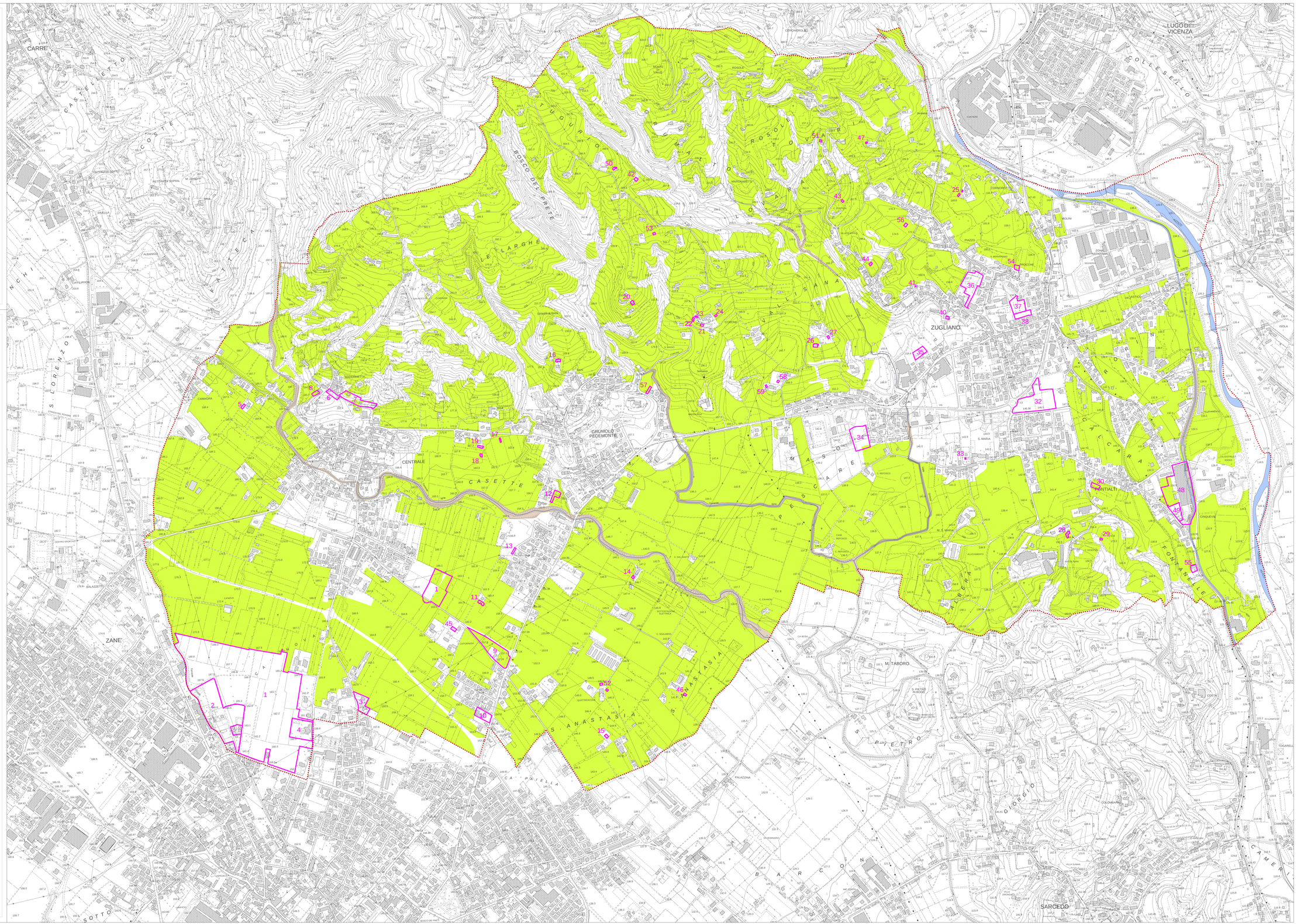
- Confine comunale
- Zona agricola computata a SAU soggetta al limite di trasformabilità calcolato nel PATI
- Acque superficiali e relativi argini
- N — Evidenza degli interventi di cui al primo PI